LASPRO
CONSULTORES

EXCELENTÍSSIMO SENHOR DOUTOR JUIZ DE DIREITO DA 2ª VARA JUDICIAL DA COMARCA DE SÃO JOSÉ DO RIO PARDO/SP

Recuperação Judicial
Processo nº 1001028-12.2020.8.26.0575

LASPRO CONSULTORES LTDA., pessoa jurídica de direito privado, inscrita no CNPJ/MF sob n° 22.223.371/0001-75, com sede na Rua Major Quedinho, n° 111, 18º andar, Consolação, São Paulo/SP, CEP: 01050-030, neste ato representada pelo Dr. **ORESTE NESTOR DE SOUZA LASPRO**, brasileiro, casado, advogado, inscrito da Ordem dos Advogados do Brasil – Seção de São Paulo sob n° 98.628 e no CPF/MF n° 106.450.518-02, nos autos da RECUPERAÇÃO JUDICIAL em epígrafe, requerida por **TOP LINE INDUSTRIA E COMERCIO DE PLÁSTICOS EIRELLI**, em curso perante esse R. Juízo, vem à presença de Vossa Excelência, com fulcro no artigo 22, II, "a" e "c", da Lei n° 11.101/2005, apresentar o **Relatório das Atividades das Recuperandas** referente ao período de **setembro e outubro de 2021**.

72-1032 1 CT|AL/CB/RC

Fone: +55 11 3211-3010 / Fax: +55 11 3255-3727
R. Major Quedinho, 111 - 18° andar • Centro
01050-030 • São Paulo/SP
lasproconsultores.com.br

Fone: + 39-02 79 47 65 / Fax: + 39-02 78 44 97
Via Visconti di Modrone n° 8/10
20122 • Milão/Itália
edoardoricci.it

Este documento é cópia do original, assinado digitalmente por ORESTE NESTOR DE SOUZA LASPRO e Tribunal de Justica do Estado de Sao Paulo, protocolado em 17/01/2022 às 18:05 , sob o número WSJR22700008332
Para conferir o original, acesse o site https://esaj.tjsp.jus.br/pastadigital/pg/abrirConferenciaDocumento.do, informe o processo 1001028-12.2020.8.26.0575 e código 89100BC.

LASPRO
CONSULTORES

Sumário

I. INTRODUÇÃO 3
I.1. CAUSAS DA CRISE 3
II. DA SITUAÇÃO ECONÔMICO-FINANCEIRA 4
A. BALANÇO PATRIMONIAL 5
B. DEMONSTRAÇÃO DO RESULTADO 14
C. FLUXO DE CAIXA 18
D. FUNCIONÁRIOS 19
E. IMPOSTOS 21
III. CRONOGRAMA PROCESSUAL 21
IV. DO PLANO DE RECUPERAÇÃO JUDICIAL 21
V. DILIGÊNCIA 22
VI. CONCLUSÃO 33
VII. ENCERRAMENTO 34

Fone: +55 11 3211-3010 / Fax: +55 11 3255-3727
R. Major Quedinho, 111 - 18° andar • Centro
01050-030 • São Paulo/SP
lasproconsultores.com.br

Fone: + 39-02 79 47 65 / Fax: + 39-02 78 44 97
Via Visconti di Modrone n° 8/10
20122 • Milão/Itália
edoardoricci.it

Este documento é cópia do original, assinado digitalmente por ORESTE NESTOR DE SOUZA LASPRO e Tribunal de Justica do Estado de Sao Paulo, protocolado em 17/01/2022 às 18:05 , sob o número WSJR22700008332
Para conferir o original, acesse o site https://esaj.tjsp.jus.br/pastadigital/pg/abrirConferenciaDocumento.do, informe o processo 1001028-12.2020.8.26.0575 e código 89100BC.

LASPRO
CONSULTORES

I. INTRODUÇÃO

1. A empresa **TOP LINE INDUSTRIA E COMERCIO DE PLÁSTICOS EIRELLI** foi constituída em outubro de 2003 com foco na industrialização e comercialização atacadista de embalagens e demais artefatos de material plástico, em mercado nacional e internacional, além de atuar no transporte rodoviário de cargas em geral.

2. No transcorrer do ano 2019 foram constituídas duas filiais, assim como a matriz, na cidade de São José do Rio Pardo/SP, que foram baixadas em 28 de abril de 2020, estando ativa unicamente a matriz sediada a Rua Vendramim Semensato nº 50, Distrito Industrial, São José do Rio Pardo, São Paulo, tendo o quadro societário composto unicamente pelo Sr. Anderson Franchi.

Sócio	Quotas	%	Valor
Anderson Franchi	1.300.000	100%	R$ 1.300.000,00

I.1. CAUSAS DA CRISE

3. Em virtude do significativo aumento do dólar ocorrido nos últimos anos, a empresa optou por cessar a importação de matéria-prima, recorrendo a aquisição através de petroquímicas em mercado nacional. No entanto, com pagamento em curto prazo, a empresa foi obrigada a recorrer ao suporte financeiro de instituições bancárias, para equilibrar o fluxo de caixa, que se fez prejudicado pelo aumento no gasto com insumos.

Fone: +55 11 3211-3010 / Fax: +55 11 3255-3727
R. Major Quedinho, 111 - 18° andar • Centro
01050-030 • São Paulo/SP
lasproconsultores.com.br

Fone: + 39-02 79 47 65 / Fax: + 39-02 78 44 97
Via Visconti di Modrone n° 8/10
20122 • Milão/Itália
edoardoricci.it

Este documento é cópia do original, assinado digitalmente por ORESTE NESTOR DE SOUZA LASPRO e Tribunal de Justica do Estado de Sao Paulo, protocolado em 17/01/2022 às 18:05 , sob o número WSJR22700008332
Para conferir o original, acesse o site https://esaj.tjsp.jus.br/pastadigital/pg/abrirConferenciaDocumento.do, informe o processo 1001028-12.2020.8.26.0575 e código 89100BC.

LASPRO
CONSULTORES

4. Nos últimos meses, a crise econômica vivenciada no país por anos se agravou pelo isolamento social, causado pela pandemia do Covid-19, não apenas à empresa requerente, mas, também, a seus clientes, que aumentaram significativamente a inadimplência, prejudicando ainda mais o fluxo de caixa.

5. Com o atual cenário, a empresa **TOP LINE**, visando a manutenção da fonte produtora e de sua função social, recorre à Recuperação Judicial em 04 de junho de 2020, deferida em 14 de outubro de 2020 (fls.624/627).

II. DA SITUAÇÃO ECONÔMICO-FINANCEIRA

6. Cabe observar que a Recuperanda é a responsável pelo fornecimento das informações acerca de suas atividades contempladas neste Relatório, inclusive sob as penas do artigo 171, da Lei nº 11.101/05.

7. A situação operacional é apresentada a partir dos documentos solicitados às Recuperandas conforme: **(A)** Balanço Patrimonial; **(B)** Demonstração do Resultado do Exercício; **(C)** Fluxo de Caixa; **(D)** Funcionários; e, **(E)** Impostos.

8. A situação patrimonial segue apresentada de acordo com as informações compiladas dos demonstrativos contábeis de abril a agosto de 2021, apresentado em relatório anterior, a outubro de 2021, os quais foram disponibilizados pela Recuperanda.

Fone: +55 11 3211-3010 / Fax: +55 11 3255-3727
R. Major Quedinho, 111 - 18º andar • Centro
01050-030 • São Paulo/SP
lasproconsultores.com.br

Fone: + 39-02 79 47 65 / Fax: + 39-02 78 44 97
Via Visconti di Modrone nº 8/10
20122 • Milão/Itália
edoardoricci.it

Este documento é cópia do original, assinado digitalmente por ORESTE NESTOR DE SOUZA LASPRO e Tribunal de Justica do Estado de Sao Paulo, protocolado em 17/01/2022 às 18:05 , sob o número WSJR22700008332
Para conferir o original, acesse o site https://esaj.tjsp.jus.br/pastadigital/pg/abrirConferenciaDocumento.do, informe o processo 1001028-12.2020.8.26.0575 e código 89100BC.

LASPRO
CONSULTORES

A. BALANÇO PATRIMONIAL

9. Em constante redução durante o semestre analisado, os **Ativos** totalizaram, em outubro de 2021, R$ 6.462.581 (seis milhões, quatrocentos e sessenta e dois mil, quinhentos e oitenta e um reais), apresentando redução de 18% no último 1bimestre analisado.

10. A rubrica **Clientes** equivalentes a 55% do ativo total, somou em outubro de 2021, R$ 3.548.771 (três milhões, quinhentos e quarenta e oito mil, setecentos e setenta e um reais), do ativo total, com relevante redução de 17%, no último bimestre analisado. Foi disponibilizado o relatório financeiro condizente com o saldo contábil do período, estando abaixo a composição demonstrando os clientes de maior representatividade:

Em R$

Clientes - R$	out/21	%
GM PACK INDUSTRIA E COM DE PLASTICOS LTDA	1.373.043	39%
SABORECITRUS INDUSTRIA E COMERCIO DE SUCOS E ALIMENTOS LTDA	562.734	16%
COMERCIAL GALA LTDA	298.181	8%
COMERCIO DE EMBALAGENS PAULICEIA	200.068	6%
CASA & VIDEO RIO DE JANEIRO S.A	173.555	5%
POLO FORTE COMERCIO DE EMBALAGENS EIRELI	157.158	4%
ROMA PLUS LTDA	67.332	2%
COMERCIAL IRMAOS LAS CASAS LTDA	64.492	2%
M COMERCIO E REPRESENTACOES COMERCIAIS EIRELI EPP	60.794	2%
GOIAS CARNES LTDA	55.894	2%
Subtotal	**3.013.250**	**85%**
Demais Clientes	535.521	15%
Total Geral	**3.548.771**	**100%**

72-1032 1 CT|AL/CB/RC

Fone: +55 11 3211-3010 / Fax: +55 11 3255-3727
R. Major Quedinho, 111 - 18° andar • Centro
01050-030 • São Paulo/SP
lasproconsultores.com.br

Fone: + 39-02 79 47 65 / Fax: + 39-02 78 44 97
Via Visconti di Modrone n° 8/10
20122 • Milão/Itália
edoardoricci.it

Este documento é cópia do original, assinado digitalmente por ORESTE NESTOR DE SOUZA LASPRO e Tribunal de Justica do Estado de Sao Paulo, protocolado em 17/01/2022 às 18:05 , sob o número WSJR22700008332
Para conferir o original, acesse o site https://esaj.tjsp.jus.br/pastadigital/pg/abrirConferenciaDocumento.do, informe o processo 1001028-12.2020.8.26.0575 e código 89100BC.

LASPRO
CONSULTORES

11. Correspondendo a 20% do ativo total, registrando aumento de 4% de agosto a outubro de 2021, a rubrica referente a **Outros**, montou, R$ 1.305.442 (um milhão, trezentos e cinco mil, quatrocentos e quarenta e dois reais), segregados em:

- Os valores de **Impostos a Recuperar** somaram R$ 1.189.497 (um milhão, cento e oitenta e nove mil, quatrocentos e noventa e sete reais), sendo que 82% referem-se ao COFINS e 18% ao PIS. A Recuperanda encaminhou as apurações referente aos meses de setembro e outubro de 2021, sendo possível validar somente a movimentação do período em análise.
- Os valores de **Depósitos Judiciais** e **Quotas de Consórcio**, não apresentaram movimentações durante o exercício de 2021, mantendo saldo de R$ 115.945 (cento e quinze mil, novecentos e quarenta e cinco reais), em outubro de 2021.

12. Os **Estoques** apresentaram relevante redução de 49% no último bimestre analisado, finalizando outubro de 2021, com saldo de R$ 601.579 (seiscentos e um mil, quinhentos e setenta e nove reais), correspondendo a 9% do ativo total, composto unicamente por Mercadoria para Revenda, que apresentou constante variação, conforme ilustrado graficamente abaixo:

Fone: +55 11 3211-3010 / Fax: +55 11 3255-3727
R. Major Quedinho, 111 - 18° andar • Centro
01050-030 • São Paulo/SP
lasproconsultores.com.br

Fone: + 39-02 79 47 65 / Fax: + 39-02 78 44 97
Via Visconti di Modrone n° 8/10
20122 • Milão/Itália
edoardoricci.it

Este documento é cópia do original, assinado digitalmente por ORESTE NESTOR DE SOUZA LASPRO e Tribunal de Justica do Estado de Sao Paulo, protocolado em 17/01/2022 às 18:05 , sob o número WSJR22700008332
Para conferir o original, acesse o site https://esaj.tjsp.jus.br/pastadigital/pg/abrirConferenciaDocumento.do, informe o processo 1001028-12.2020.8.26.0575 e código 89100BC.

LASPRO
CONSULTORES

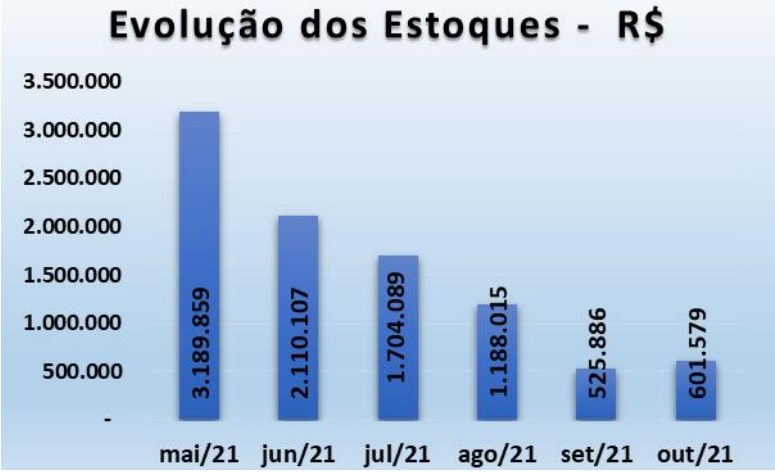

- Foi disponibilizado relatório de Estoque relativo a setembro e outubro de 2021, condizente com o saldo contábil do mesmo período.

13. O **Disponível** aloca os recursos em Caixa e Instituições Financeiras, somando, em outubro de 2021, R$ 13.650 (treze mil, seiscentos e cinquenta reais). Observa-se que, em setembro de 2021, a rubrica apresentou relevante aumento de R$ 140.985 (cento e quarenta mil, novecentos e oitenta e cinco reais), apresentando redução de aproximadamente o mesmo valor em outubro de 2021.

- Os valores em Caixa, não apresentaram movimentação em setembro e outubro de 2021, encerrando com saldo de R$ 61 (sessenta e um reais).
- A maior movimentação se deu junto ao Banco Itaú, registrando, em outubro de 2021, movimentações de entradas e saídas de aproximadamente R$ 1,5 milhão (um milhão e quinhentos mil reais), totalizando, no final do período, R$ 5.507 (cinco mil e quinhentos e sete reais), condizente com o extrato bancário do período.

Fone: +55 11 3211-3010 / Fax: +55 11 3255-3727
R. Major Quedinho, 111 - 18° andar • Centro
01050-030 • São Paulo/SP
lasproconsultores.com.br

Fone: + 39-02 79 47 65 / Fax: + 39-02 78 44 97
Via Visconti di Modrone n° 8/10
20122 • Milão/Itália
edoardoricci.it

Este documento é cópia do original, assinado digitalmente por ORESTE NESTOR DE SOUZA LASPRO e Tribunal de Justica do Estado de Sao Paulo, protocolado em 17/01/2022 às 18:05 , sob o número WSJR22700008332
Para conferir o original, acesse o site https://esaj.tjsp.jus.br/pastadigital/pg/abrirConferenciaDocumento.do, informe o processo 1001028-12.2020.8.26.0575 e código 89100BC.

LASPRO
CONSULTORES

- O Banco Credisan com movimentação média de R$ 650.000 (seiscentos e cinquenta mil reais), perfazendo em outubro de 2021, saldo de R$ 328 (trezentos e vinte e oito reais), condizente com extrato bancário do período.
- Os Bancos Bradesco e Daycoval somaram, conjuntamente, R$ 25 (vinte e cinco reais), condizentes com os extratos bancários.
- Os valores em Aplicação Financeira montaram, em outubro de 2021, R$ 7.177 (sete mil, cento e setenta e sete reais), condizente com o extrato bancário disponibilizado do período.

14. O Imobilizado manteve saldo bruto de R$ 7.068.826 (sete milhões, sessenta e oito mil, oitocentos e vinte e seis reais), em outubro de 2021. Ademais, mensalmente, são registrados os valores relativos à **Depreciação**, restando saldo líquido de R$ 993.137 (novecentos e noventa e três mil, cento e trinta e sete reais), condizentes com o relatório disponibilizado, que não contempla apenas as Edificações, no valor de R$ 17 mil (dezessete mil reais). Nota-se que 86% dos bens encontram-se depreciados.

Em R$

Balanço Patrimonial - R$	mai/21	jun/21	jul/21	ago/21	set/21	out/21
Ativo	**9.575.998**	**9.007.691**	**8.605.835**	**7.840.555**	**6.992.298**	**6.462.581**
Circulante	**8.362.954**	**7.838.628**	**7.480.754**	**6.759.455**	**5.955.179**	**5.469.443**
Disponivel	19.362	10.511	69.265	17.797	158.782	13.650
Clientes	4.020.666	4.598.107	4.520.323	4.299.508	3.956.191	3.548.771
Estoques	3.189.859	2.110.107	1.704.089	1.188.015	525.886	601.579
Outros	1.133.067	1.119.903	1.187.077	1.254.134	1.314.321	1.305.442
Não Circulante	**1.213.044**	**1.169.063**	**1.125.081**	**1.081.100**	**1.037.118**	**993.137**
Imobilizado Líquido	1.213.044	1.169.063	1.125.081	1.081.100	1.037.118	993.137
Imobilizado	7.068.826	7.068.826	7.068.826	7.068.826	7.068.826	7.068.826
Depreciação	- 5.855.782	- 5.899.763	- 5.943.745	- 5.987.726	- 6.031.708	- 6.075.689

15. O **Endividamento** total registrou redução de 7% de agosto a outubro de 2021, atingindo dívidas na importância de R$

Fone: +55 11 3211-3010 / Fax: +55 11 3255-3727
R. Major Quedinho, 111 - 18° andar • Centro
01050-030 • São Paulo/SP
lasproconsultores.com.br

Fone: + 39-02 79 47 65 / Fax: + 39-02 78 44 97
Via Visconti di Modrone n° 8/10
20122 • Milão/Itália
edoardoricci.it

Este documento é cópia do original, assinado digitalmente por ORESTE NESTOR DE SOUZA LASPRO e Tribunal de Justica do Estado de Sao Paulo, protocolado em 17/01/2022 às 18:05 , sob o número WSJR22700008332
Para conferir o original, acesse o site https://esaj.tjsp.jus.br/pastadigital/pg/abrirConferenciaDocumento.do, informe o processo 1001028-12.2020.8.26.0575 e código 89100BC.

LASPRO
CONSULTORES

18.140.395 (dezoito milhões, cento e quarenta mil, trezentos e noventa e cinco reais), dos quais, R$ 13.690.447 (treze milhões, seiscentos e noventa mil, quatrocentos e quarenta e sete reais) estão sujeitos à recuperação judicial, estando alocado na rubrica **Credores em Recuperação Judicial** - passivo não circulante.

Credores Concursais - Em R$	out/21
CLASSE III	12.874.932
CLASSE II	563.663
CLASSE I	251.853
	13.690.447

- Constatam-se movimentações mensais nas dívidas extraconcursais que somaram, em outubro de 2021, R$ 4.449.947 (quatro milhões, quatrocentos e quarenta e nove mil, novecentos e quarenta e sete reais), conforme gráfico ilustrativo abaixo:

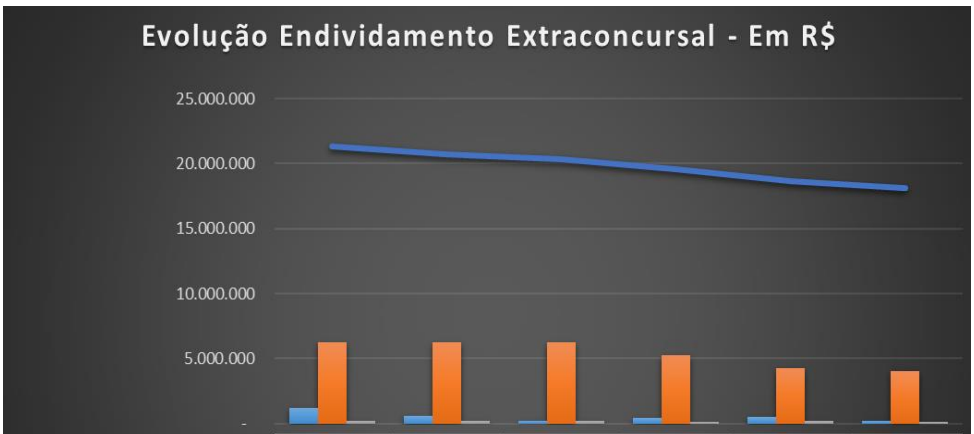

	mai/21	jun/21	jul/21	ago/21	set/21	out/21
Fornecedores	1.176.131	596.428	185.326	411.921	549.008	223.329
Financiamentos	6.262.924	6.262.924	6.262.924	5.262.924	4.262.924	4.062.924
Obrigações Tributárias	170.520	185.390	177.903	168.005	180.457	163.694
Endividamento Extraconcursal	21.300.023	20.735.190	20.316.601	19.533.298	18.682.836	18.140.395

72-1032 1 CT|AL/CB/RC

Fone: +55 11 3211-3010 / Fax: +55 11 3255-3727
R. Major Quedinho, 111 - 18° andar • Centro
01050-030 • São Paulo/SP
lasproconsultores.com.br

Fone: + 39-02 79 47 65 / Fax: + 39-02 78 44 97
Via Visconti di Modrone n° 8/10
20122 • Milão/Itália
edoardoricci.it

Este documento é cópia do original, assinado digitalmente por ORESTE NESTOR DE SOUZA LASPRO e Tribunal de Justica do Estado de Sao Paulo, protocolado em 17/01/2022 às 18:05 , sob o número WSJR22700008332
Para conferir o original, acesse o site https://esaj.tjsp.jus.br/pastadigital/pg/abrirConferenciaDocumento.do, informe o processo 1001028-12.2020.8.26.0575 e código 89100BC.

LASPRO
CONSULTORES

16. No último bimestre analisado, os **Financiamentos** apresentam redução de 23%, finalizando outubro de 2021, com saldo de R$ 4.062.924 (quatro milhões, sessenta e dois mil, novecentos e vinte e quatro reais), correspondendo a 91% do endividamento extraconcursal, sendo esta rubrica a principal responsável pela redução do endividamento no período analisado. Conforme balancetes disponibilizados, essa rubrica aloca valores advindos de CONTA CORRENTE-F-PACK.

17. As Obrigações com os **Fornecedores** apresentaram reduções mensais de maio a julho de 2021, seguido de crescimento até setembro, voltando a reduzir em outubro de 2021, atingindo R$ 223.329 (duzentos e vinte e três mil, trezentos e vinte e nove reais), correspondendo a 5% do endividamento extraconcursal nesse período.

- Foi disponibilizado o relatório financeiro do período, condizente com o saldo contábil, do período, composto por:

Em R$

Fornecedores - R$	out/21	%
VIVACOR INDUSTRIA DE TINTAS E VERNIZES LTDA	81.488	36%
CPFL	40.761	18%
LASPRO CONSULTORES LTDA	28.155	13%
MAGALHAES E MAGALHAESFILIAL	22.360	10%
CAPRI PNEUS LTDA	15.000	7%
ECOBALDES ARTIGOS PLASTICOS EIRELI	9.000	4%
CRB COMERCIO DE TINTAS LTDA	5.137	2%
SAINT-GOBAIN DO BRASIL PRODUTOS INDUSTRIAIS E PARA CONSTRUCAO LTDA	3.842	2%
PASQUA COMERCIO ATACADISTA DE PRODUTOS ELETRICOS LTDA	3.183	1%
ELETROVOLTMATERIAIS ELETRO-ELETRONICOS E HIDRAULICOS LTDA	3.182	1%
Subtotal	212.108	95%
Demais Fornecedores	11.221	5%
TOTAL	**223.329**	**100%**

Fone: +55 11 3211-3010 / Fax: +55 11 3255-3727
R. Major Quedinho, 111 - 18° andar • Centro
01050-030 • São Paulo/SP
lasproconsultores.com.br

Fone: + 39-02 79 47 65 / Fax: + 39-02 78 44 97
Via Visconti di Modrone n° 8/10
20122 • Milão/Itália
edoardoricci.it

Este documento é cópia do original, assinado digitalmente por ORESTE NESTOR DE SOUZA LASPRO e Tribunal de Justica do Estado de Sao Paulo, protocolado em 17/01/2022 às 18:05 , sob o número WSJR22700008332
Para conferir o original, acesse o site https://esaj.tjsp.jus.br/pastadigital/pg/abrirConferenciaDocumento.do, informe o processo 1001028-12.2020.8.26.0575 e código 89100BC.

LASPRO
CONSULTORES

18. O endividamento tributário apresentou valores no passivo circulante e passivo não circulante, somando, em outubro de 2021, R$ 163.694 (cento e sessenta e três mil, seiscentos e noventa e quatro reais), conforme gráfico a seguir:

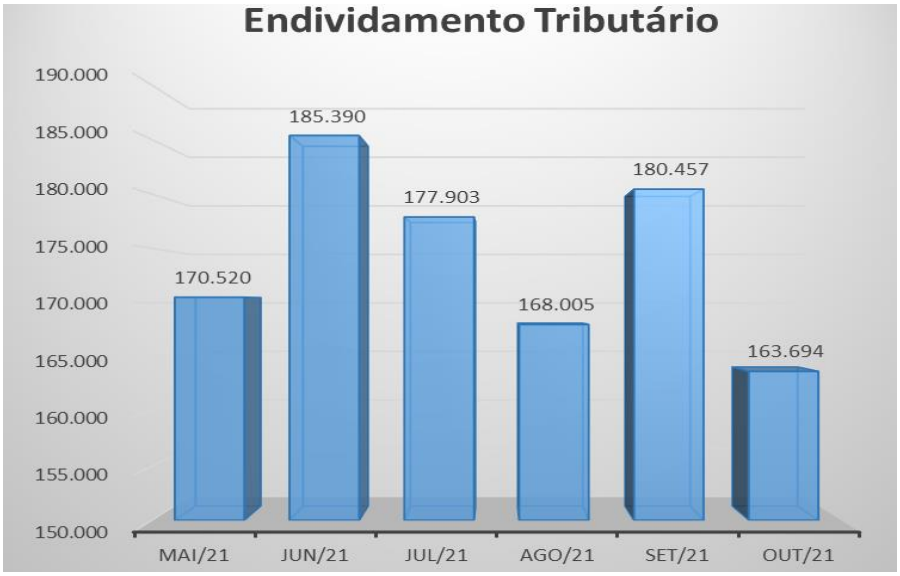

- Relativo, unicamente, ao Parcelamento de INSS, no passivo não circulante, a rubrica **Parcelamentos de Impostos** somou, em outubro de 2021, R$ 141.790 (cento e quarenta e um mil, setecentos e noventa reais). Nos meses de janeiro, fevereiro, março, agosto, setembro e outubro de 2021, a rubrica apresentou reduções mensais, contudo, não foi possível identificar a que se referem.
- As **Obrigações Tributárias** no passivo circulante montaram, em outubro de 2021, R$ 21.904 (vinte e um mil, novecentos e quatro reais), relativos ao ICMS, IPI, PIS e COFINS conforme quadro abaixo:

Fone: +55 11 3211-3010 / Fax: +55 11 3255-3727
R. Major Quedinho, 111 - 18° andar • Centro
01050-030 • São Paulo/SP
lasproconsultores.com.br

Fone: + 39-02 79 47 65 / Fax: + 39-02 78 44 97
Via Visconti di Modrone n° 8/10
20122 • Milão/Itália
edoardoricci.it

Este documento é cópia do original, assinado digitalmente por ORESTE NESTOR DE SOUZA LASPRO e Tribunal de Justica do Estado de Sao Paulo, protocolado em 17/01/2022 às 18:05 , sob o número WSJR22700008332
Para conferir o original, acesse o site https://esaj.tjsp.jus.br/pastadigital/pg/abrirConferenciaDocumento.do, informe o processo 1001028-12.2020.8.26.0575 e código 89100BC.

LASPRO
CONSULTORES

Impostos - Outubro de 2021 - Em R$	Contabil	Apuração
IPI a Recolher	16.439	3.021
ICMS ST a Recolher	3.956	3.956
ICMS a Recolher	1.508	1.508
TOTAL	**21.904**	**8.485**

- Nota-se que os valores do mapa de apuração de IPI divergem do saldo contábil do mesmo período, em R$ 13.419 (treze mil, quatrocentos e dezenove reais) a maior na contabilidade.

19. O **Patrimônio Líquido** encontra-se descoberto no valor de R$ 11.677.814 (onze milhões, seiscentos e setenta e sete mil, oitocentos e quatorze reais), composto pelo **Capital Social** de R$ 1.300.000 (um milhão e trezentos mil reais) integralmente integralizado pelo sócio Anderson Franchi, além do **Prejuízo Acumulado**, que somou resultados auferidos em períodos anteriores somados ao exercício 2021, até outubro, totalizando R$ 12.977.814 (doze milhões, novecentos e setenta e sete mil, oitocentos e quatorze reais).

Em R$

Balanço Patrimonial - R$	mai/21	jun/21	jul/21	ago/21	set/21	out/21
Passivo	**9.575.997**	**9.007.691**	**8.605.835**	**7.840.555**	**6.992.298**	**6.462.581**
Circulante	**7.464.878**	**6.900.045**	**6.481.456**	**5.699.376**	**4.849.755**	**4.308.157**
Fornecedores	1.176.131	596.428	185.326	411.921	549.008	223.329
Financiamentos	6.262.924	6.262.924	6.262.924	5.262.924	4.262.924	4.062.924
Obrigações Tributárias	25.823	40.693	33.205	24.531	37.823	21.904
Não Circulante	**13.835.145**	**13.835.145**	**13.835.145**	**13.833.921**	**13.833.081**	**13.832.238**
Credores em Recuperação Judicial	13.690.447	13.690.447	13.690.447	13.690.447	13.690.447	13.690.447
Parcelamentos de Impostos	144.697	144.697	144.697	143.474	142.634	141.790
Patrimônio Líquido	**- 11.724.026**	**- 11.727.499**	**- 11.710.766**	**- 11.692.743**	**- 11.690.538**	**- 11.677.814**
Capital social	1.300.000	1.300.000	1.300.000	1.300.000	1.300.000	1.300.000
Lucro/Prejuizo Acumulado	- 13.076.123	- 13.076.123	- 13.027.499	- 13.027.499	- 13.027.499	- 13.027.499
Lucro/Prejuizo do Período	**52.097**	**48.623**	**16.733**	**34.756**	**36.960**	**49.685**

72-1032 1 CT|AL/CB/RC

Fone: +55 11 3211-3010 / Fax: +55 11 3255-3727
R. Major Quedinho, 111 - 18° andar • Centro
01050-030 • São Paulo/SP
lasproconsultores.com.br

Fone: + 39-02 79 47 65 / Fax: + 39-02 78 44 97
Via Visconti di Modrone n° 8/10
20122 • Milão/Itália
edoardoricci.it

Este documento é cópia do original, assinado digitalmente por ORESTE NESTOR DE SOUZA LASPRO e Tribunal de Justica do Estado de Sao Paulo, protocolado em 17/01/2022 às 18:05 , sob o número WSJR22700008332
Para conferir o original, acesse o site https://esaj.tjsp.jus.br/pastadigital/pg/abrirConferenciaDocumento.do, informe o processo 1001028-12.2020.8.26.0575 e código 89100BC.

LASPRO
CONSULTORES

20. Com base nos dados patrimoniais apresentados acima, pôde-se proceder à análise dos **Indicadores de Liquidez**, como segue:

- O **índice de liquidez corrente** mede a capacidade de quitação das obrigações com vencimento em curto prazo, registradas no passivo circulante, utilizando-se dos disponíveis e realizáveis em mesmo período, ativo circulante, tendo, em outubro de 2021, liquidez de R$ 1,27 (um real e vinte e sete centavos) para honrar cada real devido do mesmo período, apontando situação satisfatória.
- O **índice de liquidez geral** mede a liquidez do total de dívidas constituídas ao utilizar todos os direitos (neste cálculo, não se considera os bens imobilizados e intangíveis para liquidação), atingindo liquidez de R$ 0,30 (trinta centavos de real) para cada real devido, em outubro de 2021, permanecendo com esse indicador em situação abaixo do satisfatório.

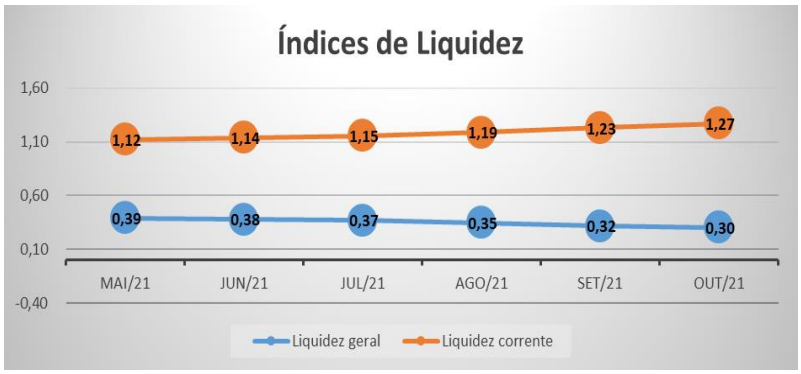

21. O **Índice de Endividamento** Geral demonstra o percentual que as dívidas constituídas representam de seus ativos totais, sendo considerado as disponibilidades, recebíveis e bens, onde o cenário ideal

Fone: +55 11 3211-3010 / Fax: +55 11 3255-3727
R. Major Quedinho, 111 - 18° andar • Centro
01050-030 • São Paulo/SP
lasproconsultores.com.br

Fone: + 39-02 79 47 65 / Fax: + 39-02 78 44 97
Via Visconti di Modrone n° 8/10
20122 • Milão/Itália
edoardoricci.it

Este documento é cópia do original, assinado digitalmente por ORESTE NESTOR DE SOUZA LASPRO e Tribunal de Justica do Estado de Sao Paulo, protocolado em 17/01/2022 às 18:05 , sob o número WSJR22700008332
Para conferir o original, acesse o site https://esaj.tjsp.jus.br/pastadigital/pg/abrirConferenciaDocumento.do, informe o processo 1001028-12.2020.8.26.0575 e código 89100BC.

LASPRO
CONSULTORES

se faz em até 100%, ou seja, o total de dívidas deve ser inferior ou igual ao montante aos ativos. A Recuperanda permaneceu em situação insatisfatória, onde as dívidas constituídas são 181% superiores aos ativos, indicando a necessidade de recursos de terceiros para a liquidação integral das obrigações, em outubro de 2021.

Indicadores	mai/21	jun/21	jul/21	ago/21	set/21	out/21
Endividamento Geral	222%	230%	236%	249%	267%	281%

B. DEMONSTRAÇÃO DO RESULTADO

22. A **Receita** bruta, auferida, no exercício de 2021, até outubro, somou R$ 36.996.258 (trinta e seis milhões, novecentos e noventa e seis mil, duzentos e cinquenta e oito reais), onde, após as deduções de vendas, perfez **Receita Líquida** de R$ 17.898.311 (dezessete milhões, oitocentos e noventa e oito mil, trezentos e onze reais).

- Através dos balancetes disponibilizados, pôde-se comparar a evolução das receitas no período de outubro de 2020 a outubro de 2021, onde observa-se constante e gradativo crescimento nos meses de janeiro a março de 2021, tendo, nos meses subsequentes, situação contrária, apresentando queda em seu faturamento, com leve crescimento em julho de 2021.

Fone: +55 11 3211-3010 / Fax: +55 11 3255-3727
R. Major Quedinho, 111 - 18º andar • Centro
01050-030 • São Paulo/SP
lasproconsultores.com.br

Fone: + 39-02 79 47 65 / Fax: + 39-02 78 44 97
Via Visconti di Modrone nº 8/10
20122 • Milão/Itália
edoardoricci.it

Este documento é cópia do original, assinado digitalmente por ORESTE NESTOR DE SOUZA LASPRO e Tribunal de Justica do Estado de Sao Paulo, protocolado em 17/01/2022 às 18:05 , sob o número WSJR22700008332
Para conferir o original, acesse o site https://esaj.tjsp.jus.br/pastadigital/pg/abrirConferenciaDocumento.do, informe o processo 1001028-12.2020.8.26.0575 e código 89100BC.

LASPRO
CONSULTORES

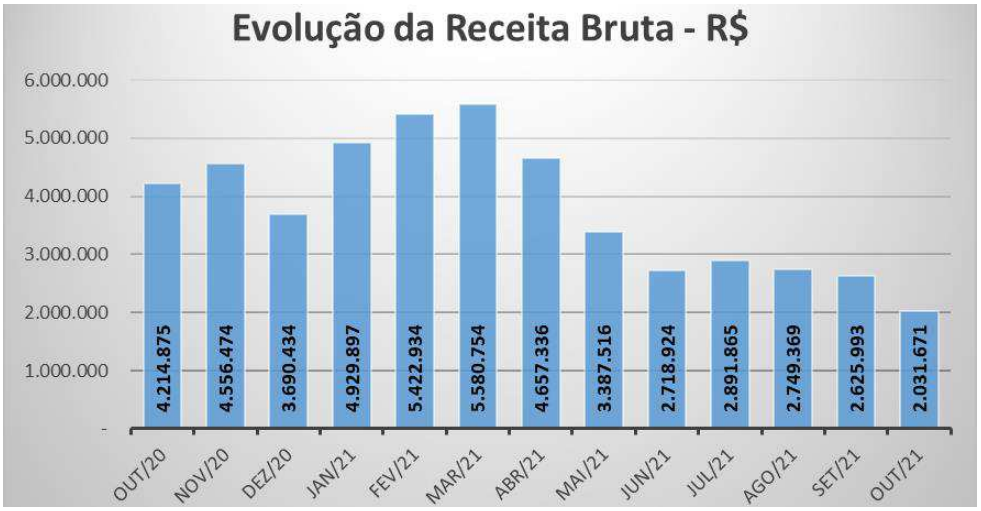

23. O gasto de maior relevância na operação se fez pelo **Custo**, que somou, de forma acumulada, de janeiro a setembro de 2021, R$ 17.898.311 (dezessete milhões, oitocentos e noventa e oito mil, trezentos e onze reais), equivalentes a 86% da Receita Líquida, restando **Lucro Bruto** de R$ 2.934.897 (dois milhões, novecentos e trinta e quatro mil, oitocentos e noventa e sete reais).

24. As **Despesas Operacionais** são compostas por gastos com pessoal (atualmente com a contratação de mão de obra terceirizada), administrativos, depreciação e outras receitas/despesas operacionais, totalizando, de janeiro a outubro de 2021, R$ 2.265.345 (dois milhões, duzentos e sessenta e cinco mil, trezentos e quarenta e cinco reais).

- As **Despesas Administrativas** registraram, de janeiro a outubro de 2021, R$ 1.673.652 (um milhão, seiscentos e setenta e três mil, seiscentos e cinquenta e dois reais), relativos aos Serviços Pessoa Jurídica, Utilidades, Combustíveis e Lubrificantes e Aluguel.

Fone: +55 11 3211-3010 / Fax: +55 11 3255-3727
R. Major Quedinho, 111 - 18° andar • Centro
01050-030 • São Paulo/SP
lasproconsultores.com.br

Fone: + 39-02 79 47 65 / Fax: + 39-02 78 44 97
Via Visconti di Modrone n° 8/10
20122 • Milão/Itália
edoardoricci.it

Este documento é cópia do original, assinado digitalmente por ORESTE NESTOR DE SOUZA LASPRO e Tribunal de Justica do Estado de Sao Paulo, protocolado em 17/01/2022 às 18:05 , sob o número WSJR22700008332
Para conferir o original, acesse o site https://esaj.tjsp.jus.br/pastadigital/pg/abrirConferenciaDocumento.do, informe o processo 1001028-12.2020.8.26.0575 e código 89100BC.

LASPRO
CONSULTORES

- No mês de abril de 2021, foi reconhecida a **Depreciação** do primeiro trimestre de 2021, no valor de R$ 175.926 (cento e setenta e cinco mil, novecentos e vinte e seis reais). Os meses subsequentes à escrituração ocorreu, mensalmente, totalizando, em outubro de 2021, R$ 439.815 (quatrocentos e trinta e nove mil, oitocentos e quinze reais). Ademais, os valores de Depreciação não causam dispêndio financeiro à Recuperanda.
- As **Outras Despesas e Receitas Operacionais** alocam as despesas relativas às Frotas, somando, de janeiro a outubro de 2021, R$ 147.877 (cento e quarenta e sete mil, oitocentos e setenta e sete reais).

25. Em abril de 2021, houve o reconhecimento de **Receitas/Despesas Não Operacionais**, referente à escrituração de Ajuste de Avaliação Patrimonial, permanecendo o saldo de R$ 514.864 (quinhentos e quatorze mil, oitocentos e sessenta e quatro reais), sem movimentação até outubro de 2021.

- Observa-se que, ao excluir os efeitos dessa rubrica, o resultado auferido no exercício de 2021 seria de lucro contábil de aproximadamente R$ 613 mil (seiscentos e treze mil reais).

26. As **Despesas Financeiras** registraram, no exercício de 2021, até outubro, R$ 38.165 (trinta e oito mil, cento e sessenta e cinco reais), referente a despesas bancárias e juros passivos.

27. Encerrando o exercício de 2021, até outubro, auferindo **Lucro Contábil** na importância de R$ 98.308 (noventa e oito mil, trezentos e oito reais).

Fone: +55 11 3211-3010 / Fax: +55 11 3255-3727
R. Major Quedinho, 111 - 18º andar • Centro
01050-030 • São Paulo/SP
lasproconsultores.com.br

Fone: + 39-02 79 47 65 / Fax: + 39-02 78 44 97
Via Visconti di Modrone nº 8/10
20122 • Milão/Itália
edoardoricci.it

Este documento é cópia do original, assinado digitalmente por ORESTE NESTOR DE SOUZA LASPRO e Tribunal de Justica do Estado de Sao Paulo, protocolado em 17/01/2022 às 18:05 , sob o número WSJR22700008332
Para conferir o original, acesse o site https://esaj.tjsp.jus.br/pastadigital/pg/abrirConferenciaDocumento.do, informe o processo 1001028-12.2020.8.26.0575 e código 89100BC.

LASPRO
CONSULTORES

Em R$ - mensal

Demonstração do Resultado - R$	mai/21	jun/21	jul/21	ago/21	set/21	out/21	2021
Receita	**3.387.516**	**2.718.924**	**2.891.865**	**2.749.369**	**2.625.993**	**2.031.671**	**36.996.258**
(-) Deduções	*- 1.305.619*	*- 1.334.661*	*- 1.581.317*	*- 850.605*	*- 834.212*	*- 566.086*	*- 16.163.050*
Receita Liquida	**2.081.897**	**1.384.263**	**1.310.548**	**1.898.763**	**1.791.781**	**1.465.585**	**20.833.208**
(-) Custo	*- 1.820.507*	*- 1.155.987*	*- 1.093.588*	*- 1.642.513*	*- 1.536.579*	*- 1.225.360*	*- 17.898.311*
Lucro Bruto	**261.390**	**228.276**	**216.960**	**256.251**	**255.202**	**240.225**	**2.934.897**
Despesas Operacionais	**- 223.480**	**- 211.283**	**- 195.411**	**- 236.550**	**- 242.738**	**- 225.448**	**- 2.265.345**
(-) Despesas com Pessoal	*- 1.235*	*- 1.358*	*- 161*	*- 284*	*- 161*	*- 161*	*- 4.002*
(-) Despesas Administrativas	*- 166.964*	*- 139.222*	*- 141.792*	*- 170.281*	*- 175.723*	*- 167.503*	*- 1.673.652*
(-) Depreciação	*- 43.981*	*- 43.981*	*- 43.981*	*- 43.981*	*- 43.981*	*- 43.981*	*- 439.815*
Outras Receitas/Despesas Operacionais	*- 11.300*	*- 26.722*	*- 9.476*	*- 22.004*	*- 22.873*	*- 13.803*	*- 147.877*
Resultado Operacional	**37.910**	**16.992**	**21.549**	**19.700**	**12.463**	**14.776**	**669.551**
Resultado Financeiro	**- 4.654**	**- 10.579**	**- 4.816**	**- 1.678**	**- 1.924**	**- 2.052**	**- 38.158**
(-) Despesa Financeira	*- 4.654*	*- 10.580*	*- 4.818*	*- 1.680*	*- 1.925*	*- 2.054*	*- 38.165*
Receita Financeira	*0*	*0*	*1*	*2*	*2*	*2*	*8*
Receitas/Despesas Não Operacionais	**-**	**-**	**-**	**-**	**-**	**-**	**- 514.864**
Resultado antes do IRPJ e CSLL	**33.255**	**6.413**	**16.733**	**18.022**	**10.540**	**12.724**	**116.530**
(-) IRPJ e CSLL	*-*	*- 9.888*	*-*	*-*	*- 8.335*	*-*	*- 18.223*
Resultado do Periodo	**33.255**	**- 3.475**	**16.733**	**18.022**	**2.205**	**12.724**	**98.308**

28. Em análise ao Resumo da **DRE**, temos:

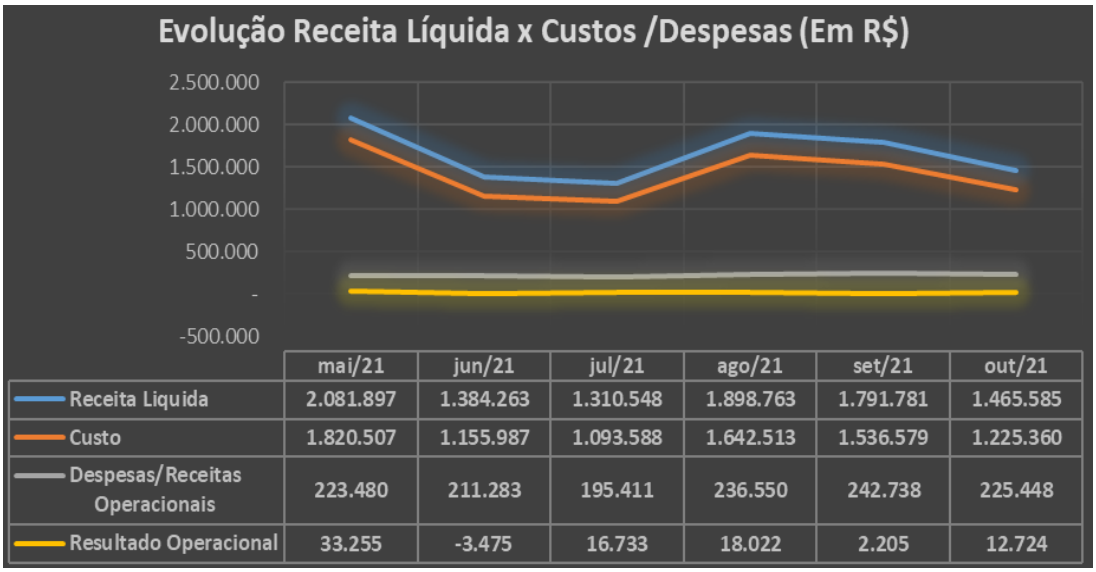

- **Receita Líquida x Custos** mantém flutuação similar, indicando que os custos estão diretamente relacionados à receita líquida auferida.

72-1032 1 CT|AL/CB/RC

Fone: +55 11 3211-3010 / Fax: +55 11 3255-3727
R. Major Quedinho, 111 - 18° andar • Centro
01050-030 • São Paulo/SP
lasproconsultores.com.br

Fone: + 39-02 79 47 65 / Fax: + 39-02 78 44 97
Via Visconti di Modrone n° 8/10
20122 • Milão/Itália
edoardoricci.it

Este documento é cópia do original, assinado digitalmente por ORESTE NESTOR DE SOUZA LASPRO e Tribunal de Justica do Estado de Sao Paulo, protocolado em 17/01/2022 às 18:05 , sob o número WSJR22700008332
Para conferir o original, acesse o site https://esaj.tjsp.jus.br/pastadigital/pg/abrirConferenciaDocumento.do, informe o processo 1001028-12.2020.8.26.0575 e código 89100BC.

LASPRO
CONSULTORES

- A relação **Receita Líquida x Despesas Operacionais**, por sua vez, apresenta linearidade, não acompanhando a flutuação da receita líquida, em todo o período.
- Por sua vez, a **Receita Líquida x Resultado Operacionais** não apresenta flutuação similar, tendo em vista que os custos absorvem a maior parte da receita líquida, mantendo similaridade, e as despesas operacionais estão constituídas de forma linear.

C. FLUXO DE CAIXA

29. Foi disponibilizado relatório de DRE Fluxo de Caixa, apresentando saldo de R$ 13.650 (treze mil, seiscentos e cinquenta reais), condizente com o valor do Disponível do mesmo período.

D.R.E FLUXO DE CAIXA - TOP LINE 2021		
DEMONSTRAÇÃO DE RESULTADOS	PREVISTO - 10/2021	REALIZADO - 10/2021
(+) VENDAS TOTAIS - RECEBIMENTOS (+) VENDAS DE ATIVOS	R$ 2.420.000,00	R$ 2.439.090,38
RECEITA LÍQUIDA	R$ 2.420.000,00	R$ 2.439.090,38
CMV - MATÉRIA - PRIMA (RESINAS)	-R$ (2.200.000,00)	-R$ (2.217.466,35)
TOTAL CUSTOS	-R$ (2.200.000,00)	-R$ (2.217.466,35)
LUCRO BRUTO	R$ 220.000,00	R$ 221.624,03

72-1032 1 CT|AL/CB/RC

Fone: +55 11 3211-3010 / Fax: +55 11 3255-3727
R. Major Quedinho, 111 - 18° andar • Centro
01050-030 • São Paulo/SP
lasproconsultores.com.br

Fone: + 39-02 79 47 65 / Fax: + 39-02 78 44 97
Via Visconti di Modrone n° 8/10
20122 • Milão/Itália
edoardoricci.it

Este documento é cópia do original, assinado digitalmente por ORESTE NESTOR DE SOUZA LASPRO e Tribunal de Justica do Estado de Sao Paulo, protocolado em 17/01/2022 às 18:05 , sob o número WSJR22700008332
Para conferir o original, acesse o site https://esaj.tjsp.jus.br/pastadigital/pg/abrirConferenciaDocumento.do, informe o processo 1001028-12.2020.8.26.0575 e código 89100BC.

LASPRO
CONSULTORES

DESPESA ADMINISTRATIVAS	**-R$ (78.811,00)**	**-R$ (79.029,62)**
SEGURO DE VIDA	-R$ (161,00)	-R$ (160,81)
ALUGUEL	-R$ (27.000,00)	-R$ (27.685,00)
SERVIÇOS TOMADOS - PESSOA JURIDICA	-R$ (37.000,00)	-R$ (38.269,59)
CONTABILIDADE	-R$ (9.900,00)	-R$ (9.900,00)
TELEFONIA	-R$ (4.000,00)	-R$ (2.264,22)
CORREIOS	-R$ (750,00)	-R$ (750,00)
OUTROS-MANUTENÇÃO PREDIAL - SEGURANÇA - INTERNET	R$ 0,00	R$ 0,00
DESPESA OPERACIONAL (ENERGIA/FRETE)	**-R$ (110.000,00)**	**-R$ (102.482,74)**
FRETE	-R$ (5.000,00)	-R$ (218,86)
COMBUSTÍVEL	-R$ (40.000,00)	-R$ (37.486,54)
ENERGIA	-R$ (45.000,00)	-R$ (50.974,81)
MANUTENÇÃO DE MÁQUINAS	-R$ (5.000,00)	R$ 0,00
MANUTENÇÃO DE CAMINHÃO	-R$ (5.000,00)	-R$ (9.184,27)
PEDÁGIO	-R$ (10.000,00)	-R$ (4.618,26)
LANCHES E REFEIÇÕES	R$ 0,00	R$ 0,00
OUTROS IPVA - PNEUS - SEGURO - ETC	R$ 0,00	R$ 0,00
DESPESA COMERCIAL	**R$ 0,00**	**R$ 0,00**
DESPESA FINANCEIRA/ FIDC/RECOMPRA/JUROS/CHEQUES	**-R$ (2.500,00)**	**-R$ (2.054,18)**
ACORDO FORNECEDORES	R$ 0,00	R$ 0,00
JUROS + RECOMPRA BORDERÔS FIDCS+JUROS CLIENTES+ TARIFA	-R$ (2.500,00)	-R$ (2.054,18)
RECOMPRA FORA BORDERÔ (DIA-A-DIA) + RETENÇÕES	R$ 0,00	R$ 0,00
INVESTIMENTO MÁQUINAS	R$ 0,00	R$ 0,00
EMPRÉSTIMOS	R$ 0,00	R$ 0,00
PRORROGAÇÕES	R$ 0,00	R$ 0,00
TOTAL DESPESAS	**-R$ (191.311,00)**	**-R$ (183.566,54)**
RESULTADO OPERACIONAL	**R$ 28.689,00**	**R$ 38.057,49**
PROVISÃO PAGAMENTO DE IMPOSTOS/ ENCARGOS	-R$ (16.000,00)	-R$ (16.069,49)
RESULTADO DO PERÍODO ANTES DE IR E CSSLL	R$ 12.689,00	R$ 21.988,00
IMPOSTO DE RENDA	R$ 0	-R$ (5.209)
CSLL	R$ 0	-R$ (3.129)
LUCRO/ PREJUÍZO DO EXERCÍCIO	R$ 12.689,00	R$ 13.650,15
PAGAMENTO CREDORES DA RJ	R$ 0,00	R$ 0,00
SALDO DE CAIXA	**R$ 12.689,00**	**R$ 13.650,15**
MARGEM DE CONTRIBUIÇÃO	**0,52%**	**0,56%**

D. FUNCIONÁRIOS

30. Conforme mencionado em relatório anterior, na data do pedido de recuperação judicial, 04 de junho de 2020, a Recuperanda informou que não possuía empregados próprios, apresentando quadro com 50

Fone: +55 11 3211-3010 / Fax: +55 11 3255-3727
R. Major Quedinho, 111 - 18° andar • Centro
01050-030 • São Paulo/SP
lasproconsultores.com.br

Fone: + 39-02 79 47 65 / Fax: + 39-02 78 44 97
Via Visconti di Modrone n° 8/10
20122 • Milão/Itália
edoardoricci.it

Este documento é cópia do original, assinado digitalmente por ORESTE NESTOR DE SOUZA LASPRO e Tribunal de Justica do Estado de Sao Paulo, protocolado em 17/01/2022 às 18:05 , sob o número WSJR22700008332
Para conferir o original, acesse o site https://esaj.tjsp.jus.br/pastadigital/pg/abrirConferenciaDocumento.do, informe o processo 1001028-12.2020.8.26.0575 e código 89100BC.

LASPRO
CONSULTORES

(cinquenta) colaboradores, contratados de forma terceirizada pela empresa FRANCHI INDUSTRIA E COMERCIO DE EMBALAGENS EIRELI - EPP[1].

31. Para o período de outubro 2021 foi disponibilizada a folha de pagamento, elaborada pela empresa terceirizada, indicando 47 (quarenta e sete) colaboradores.

Empresa:	**102 - FRANCHI INDUSTRIA E COMERCIO DE EMBALAGE**	Página:	12/12
CNPJ:	17.121.154/0001-34	Emissão:	03/11/2021
Cálculo:	Folha Mensal	Horas:	16:25:26
Competência:	10/2021		

EXTRATO MENSAL

Situações

Número de empregados:	47	Salário contribuição empregados:	105.118,62	Base IRRF Mensal:	84.798,63
Numero de estagiários:	0	Salário contribuição contribuintes:	6.433,57	Valor IRRF Mensal:	1.541,39
Trabalhando:	43	Excedente:	0,00	Base IRRF Férias:	9.379,78
Afastado direitos integrais:	0	Base total:	111.552,19	Valor IRRF Férias:	138,89
Afastado acidente de trabalho:	2	Segurados:	9.895,43	Base IRRF Partic. Lucros:	0,00
Afastado serviço militar:	0	Empresa:	0,00	Valor IRRF Partic. Lucros:	0,00
Salário maternidade:	0	RAT:	0,00	Base IRRF Exterior:	0,00
Salário maternidade INSS:	0	Contribuintes:	0,00	Valor IRRF Exterior:	0,00
Doença:	1	Sub-Total:	9.895,43	Base IRRF 13º Salário:	552,00
Doença Profissional:	0	Retenções:	0,00	Valor IRRF 13º Salário:	0,00
Licença sem vencimento:	0	(-) Salário família/maternidade:	0,00	Valor Total do IRRF:	1.680,28
Demitido:	1	Compensações:	0,00	IRRF Aluguéis:	0,00
Transferido:	0	Valores pagos a Cooperativas:	0,00	IRRF contribuintes:	0,00
Férias:	0	Outras Compensações:	0,00	Base do FGTS:	109.205,64
Mandato sindical:	0	Total:	9.895,43	Valor do FGTS:	8.736,22
Aposentadoria:	0	Terceiros:	0,00	Base do FGTS Aprendiz:	0,00
Partic. curso/programa de qualificação:	0	Total INSS:	9.895,43	Valor do FGTS Aprendiz:	0,00
Ausência justificada:	0			Base FGTS - GRRF:	0,00
Outros motivos de afastamento:	0			FGTS - GRRF:	0,00
Admissões:	2			Base FGTS mes ant. - GRRF:	0,00
Número de contribuintes:	1			FGTS mes ant. - GRRF:	0,00
				Base PIS:	0,00
				Valor PIS:	0,00
				Base ISS:	0,00
				Valor ISS:	0,00
				Líquido Geral:	58.260,21

32. Ademais, foram disponibilizados os relatórios de provisão de férias, 13° salários, protocolo de conectividade social, sefip, guias

[1] O contrato de prestação de serviços encontra-se acostado às fls. 48/55.

Fone: +55 11 3211-3010 / Fax: +55 11 3255-3727
R. Major Quedinho, 111 - 18° andar • Centro
01050-030 • São Paulo/SP
lasproconsultores.com.br

Fone: + 39-02 79 47 65 / Fax: + 39-02 78 44 97
Via Visconti di Modrone n° 8/10
20122 • Milão/Itália
edoardoricci.it

Este documento é cópia do original, assinado digitalmente por ORESTE NESTOR DE SOUZA LASPRO e Tribunal de Justica do Estado de Sao Paulo, protocolado em 17/01/2022 às 18:05 , sob o número WSJR22700008332
Para conferir o original, acesse o site https://esaj.tjsp.jus.br/pastadigital/pg/abrirConferenciaDocumento.do, informe o processo 1001028-12.2020.8.26.0575 e código 89100BC.

LASPRO
CONSULTORES

de INSS e FGTS, juntamente com os comprovantes de pagamentos, sendo todos os documentos em nome da empresa terceirizada FRANCHI INDUSTRIA E COMERCIO DE EMBALAGENS EIRELI – EPP, relativos ao mês de agosto de 2021.

E. IMPOSTOS

33. Foram disponibilizados Livros de Apuração de Impostos, Livros de Entradas e Saídas e Guias de Recolhimentos para o período de setembro e outubro de 2021.

III. CRONOGRAMA PROCESSUAL

34. Segue cronograma processual:

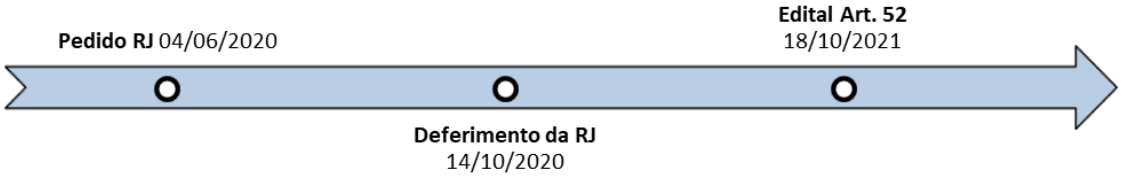

IV. DO PLANO DE RECUPERAÇÃO JUDICIAL

35. Às fls. 1.133/1.230, consta o Plano de Recuperação Judicial, ainda pendente de aprovação pelos credores.

36. Da forma de pagamento:

Fone: +55 11 3211-3010 / Fax: +55 11 3255-3727
R. Major Quedinho, 111 - 18° andar • Centro
01050-030 • São Paulo/SP
lasproconsultores.com.br

Fone: + 39-02 79 47 65 / Fax: + 39-02 78 44 97
Via Visconti di Modrone n° 8/10
20122 • Milão/Itália
edoardoricci.it

Este documento é cópia do original, assinado digitalmente por ORESTE NESTOR DE SOUZA LASPRO e Tribunal de Justica do Estado de Sao Paulo, protocolado em 17/01/2022 às 18:05 , sob o número WSJR22700008332
Para conferir o original, acesse o site https://esaj.tjsp.jus.br/pastadigital/pg/abrirConferenciaDocumento.do, informe o processo 1001028-12.2020.8.26.0575 e código 89100BC.

LASPRO
CONSULTORES

- **Classe I – Trabalhista**: deságio de 50% dos valores nominais dos créditos em até 1 (um) ano da data da publicação da decisão de homologação da Recuperação Judicial. Os créditos com vencimentos nos 3 (três) primeiros meses anteriores ao ajuizamento do pedido de recuperação judicial, se existentes e até o limite de 05 (cinco) salários-mínimos por trabalhador, serão pagos em até 30 (trinta) dias da data da publicação da decisão de homologação da recuperação judicial.
- **Classe II – Garantia Real**: carência de 19 (dezenove) meses a contar da publicação da decisão de homologação do Plano de Recuperação Judicial, com deságio de 70%, em 10 (dez) parcelas anuais, iguais e sucessivas, vencendo a primeira no dia 15 (quinze) do mês subsequente ao término da carência e as demais nos anos subsequentes do mesmo dia e mês da primeira parcela.
- **Classe III – Quirografário**: carência de 19 (dezenove) meses a contar da publicação da decisão de homologação do Plano de Recuperação Judicial, com deságio de 70%, em 10 (dez) parcelas anuais, iguais e sucessivas, vencendo a primeira no dia 15 (quinze) do mês subsequente ao término da carência, e as demais no ano subsequente ao término do período de carência, no mesmo dia e mês da primeira parcela.

37. Formas adicionais e opcionais para pagamento dos credores: Alienação, arrendamento ou locação de seus bens.

V. DILIGÊNCIA

Responsável: Sr. Anderson Franchi

Data: 14.10.21

72-1032 1 CT|AL/CB/RC

Fone: +55 11 3211-3010 / Fax: +55 11 3255-3727
R. Major Quedinho, 111 - 18° andar • Centro
01050-030 • São Paulo/SP
lasproconsultores.com.br

Fone: + 39-02 79 47 65 / Fax: + 39-02 78 44 97
Via Visconti di Modrone n° 8/10
20122 • Milão/Itália
edoardoricci.it

Este documento é cópia do original, assinado digitalmente por ORESTE NESTOR DE SOUZA LASPRO e Tribunal de Justica do Estado de Sao Paulo, protocolado em 17/01/2022 às 18:05 , sob o número WSJR22700008332
Para conferir o original, acesse o site https://esaj.tjsp.jus.br/pastadigital/pg/abrirConferenciaDocumento.do, informe o processo 1001028-12.2020.8.26.0575 e código 89100BC.

LASPRO
CONSULTORES

Local: Rua Vendramin Semensato, nr. 50 – CEP. 13.720-000 – Distrito Industrial – São José do Rio Pardo – SP
Preposto: Antonio Carlos Quintiliano

- A visita foi conduzida pelo Sr. João Mesquita, responsável pela Área Administrativa/Financeira da empresa.

SALA REUNIÃO

DIRETORIA/ADMINISTRATIVO

72-1032 1 CT|AL/CB/RC

Fone: +55 11 3211-3010 / Fax: +55 11 3255-3727
R. Major Quedinho, 111 - 18° andar • Centro
01050-030 • São Paulo/SP
lasproconsultores.com.br

Fone: + 39-02 79 47 65 / Fax: + 39-02 78 44 97
Via Visconti di Modrone n° 8/10
20122 • Milão/Itália
edoardoricci.it

Este documento é cópia do original, assinado digitalmente por ORESTE NESTOR DE SOUZA LASPRO e Tribunal de Justica do Estado de Sao Paulo, protocolado em 17/01/2022 às 18:05 , sob o número WSJR22700008332
Para conferir o original, acesse o site https://esaj.tjsp.jus.br/pastadigital/pg/abrirConferenciaDocumento.do, informe o processo 1001028-12.2020.8.26.0575 e código 89100BC.

LASPRO
CONSULTORES

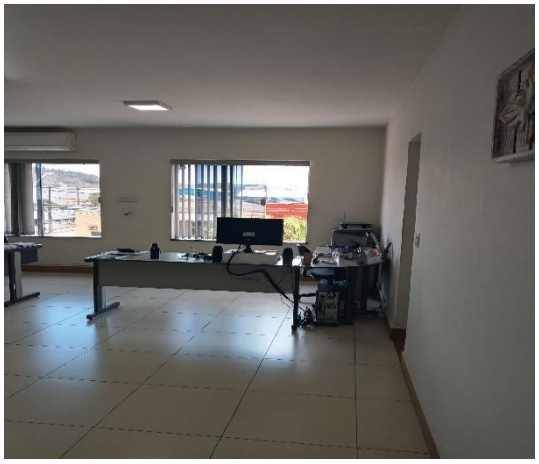

72-1032 1 CT|AL/CB/RC

Fone: +55 11 3211-3010 / Fax: +55 11 3255-3727
R. Major Quedinho, 111 - 18º andar • Centro
01050-030 • São Paulo/SP
lasproconsultores.com.br

Fone: + 39-02 79 47 65 / Fax: + 39-02 78 44 97
Via Visconti di Modrone nº 8/10
20122 • Milão/Itália
edoardoricci.it

Este documento é cópia do original, assinado digitalmente por ORESTE NESTOR DE SOUZA LASPRO e Tribunal de Justica do Estado de Sao Paulo, protocolado em 17/01/2022 às 18:05 , sob o número WSJR22700008332
Para conferir o original, acesse o site https://esaj.tjsp.jus.br/pastadigital/pg/abrirConferenciaDocumento.do, informe o processo 1001028-12.2020.8.26.0575 e código 89100BC.

LASPRO
CONSULTORES

FABRICA

72-1032 1 CT|AL/CB/RC

Fone: +55 11 3211-3010 / Fax: +55 11 3255-3727
R. Major Quedinho, 111 - 18° andar • Centro
01050-030 • São Paulo/SP
lasproconsultores.com.br

Fone: + 39-02 79 47 65 / Fax: + 39-02 78 44 97
Via Visconti di Modrone n° 8/10
20122 • Milão/Itália
edoardoricci.it

Este documento é cópia do original, assinado digitalmente por ORESTE NESTOR DE SOUZA LASPRO e Tribunal de Justica do Estado de Sao Paulo, protocolado em 17/01/2022 às 18:05 , sob o número WSJR22700008332
Para conferir o original, acesse o site https://esaj.tjsp.jus.br/pastadigital/pg/abrirConferenciaDocumento.do, informe o processo 1001028-12.2020.8.26.0575 e código 89100BC.

LASPRO
CONSULTORES

EXPEDIÇÃO

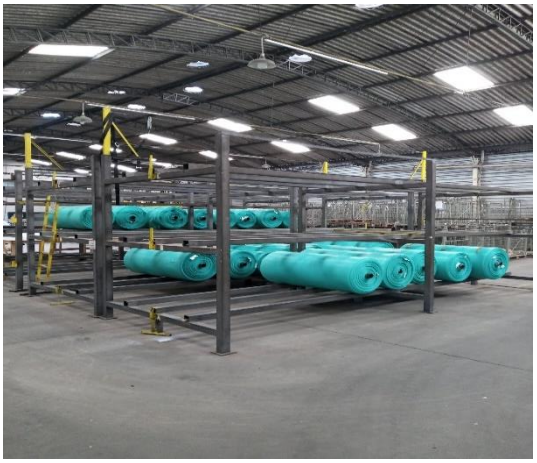

72-1032 1 CT|AL/CB/RC

Fone: +55 11 3211-3010 / Fax: +55 11 3255-3727
R. Major Quedinho, 111 - 18º andar • Centro
01050-030 • São Paulo/SP
lasproconsultores.com.br

Fone: + 39-02 79 47 65 / Fax: + 39-02 78 44 97
Via Visconti di Modrone nº 8/10
20122 • Milão/Itália
edoardoricci.it

Este documento é cópia do original, assinado digitalmente por ORESTE NESTOR DE SOUZA LASPRO e Tribunal de Justica do Estado de Sao Paulo, protocolado em 17/01/2022 às 18:05 , sob o número WSJR22700008332
Para conferir o original, acesse o site https://esaj.tjsp.jus.br/pastadigital/pg/abrirConferenciaDocumento.do, informe o processo 1001028-12.2020.8.26.0575 e código 89100BC.

LASPRO
CONSULTORES

ESTOQUE

CASA DE TINTAS

72-1032 1 CT|AL/CB/RC

Fone: +55 11 3211-3010 / Fax: +55 11 3255-3727
R. Major Quedinho, 111 - 18° andar • Centro
01050-030 • São Paulo/SP
lasproconsultores.com.br

Fone: + 39-02 79 47 65 / Fax: + 39-02 78 44 97
Via Visconti di Modrone n° 8/10
20122 • Milão/Itália
edoardoricci.it

Este documento é cópia do original, assinado digitalmente por ORESTE NESTOR DE SOUZA LASPRO e Tribunal de Justica do Estado de Sao Paulo, protocolado em 17/01/2022 às 18:05 , sob o número WSJR22700008332
Para conferir o original, acesse o site https://esaj.tjsp.jus.br/pastadigital/pg/abrirConferenciaDocumento.do, informe o processo 1001028-12.2020.8.26.0575 e código 89100BC.

LASPRO
CONSULTORES

PATIO

72-1032 1 CT|AL/CB/RC

Fone: +55 11 3211-3010 / Fax: +55 11 3255-3727
R. Major Quedinho, 111 - 18° andar • Centro
01050-030 • São Paulo/SP
lasproconsultores.com.br

Fone: + 39-02 79 47 65 / Fax: + 39-02 78 44 97
Via Visconti di Modrone n° 8/10
20122 • Milão/Itália
edoardoricci.it

Este documento é cópia do original, assinado digitalmente por ORESTE NESTOR DE SOUZA LASPRO e Tribunal de Justica do Estado de Sao Paulo, protocolado em 17/01/2022 às 18:05 , sob o número WSJR22700008332
Para conferir o original, acesse o site https://esaj.tjsp.jus.br/pastadigital/pg/abrirConferenciaDocumento.do, informe o processo 1001028-12.2020.8.26.0575 e código 89100BC.

LASPRO
CONSULTORES

PORTARIA RECEBIMENTO

MATERIA PRIMA

SALA DA IMPRESSÃO

72-1032 1 CT|AL/CB/RC

Fone: +55 11 3211-3010 / Fax: +55 11 3255-3727
R. Major Quedinho, 111 - 18° andar • Centro
01050-030 • São Paulo/SP
lasproconsultores.com.br

Fone: + 39-02 79 47 65 / Fax: + 39-02 78 44 97
Via Visconti di Modrone n° 8/10
20122 • Milão/Itália
edoardoricci.it

Este documento é cópia do original, assinado digitalmente por ORESTE NESTOR DE SOUZA LASPRO e Tribunal de Justica do Estado de Sao Paulo, protocolado em 17/01/2022 às 18:05 , sob o número WSJR22700008332
Para conferir o original, acesse o site https://esaj.tjsp.jus.br/pastadigital/pg/abrirConferenciaDocumento.do, informe o processo 1001028-12.2020.8.26.0575 e código 89100BC.

LASPRO
CONSULTORES

OFICINA

RECURSOS HUMANOS

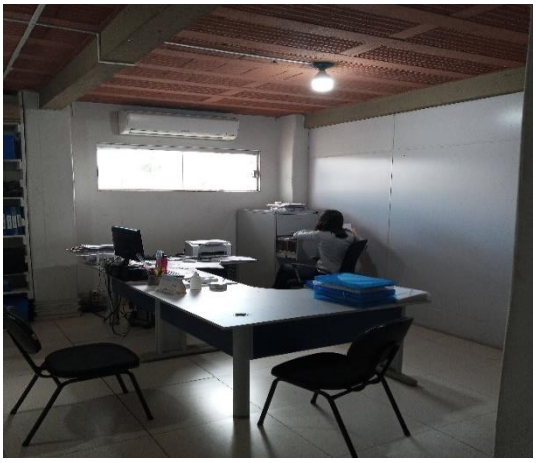

SALA DO CORTE

72-1032 1 CT|AL/CB/RC

Fone: +55 11 3211-3010 / Fax: +55 11 3255-3727
R. Major Quedinho, 111 - 18° andar • Centro
01050-030 • São Paulo/SP
lasproconsultores.com.br

Fone: + 39-02 79 47 65 / Fax: + 39-02 78 44 97
Via Visconti di Modrone n° 8/10
20122 • Milão/Itália
edoardoricci.it

Este documento é cópia do original, assinado digitalmente por ORESTE NESTOR DE SOUZA LASPRO e Tribunal de Justica do Estado de Sao Paulo, protocolado em 17/01/2022 às 18:05 , sob o número WSJR22700008332
Para conferir o original, acesse o site https://esaj.tjsp.jus.br/pastadigital/pg/abrirConferenciaDocumento.do, informe o processo 1001028-12.2020.8.26.0575 e código 89100BC.

LASPRO
CONSULTORES

REFEITÓRIO

RECEPÇÃO

72-1032 1 CT|AL/CB/RC

Fone: +55 11 3211-3010 / Fax: +55 11 3255-3727
R. Major Quedinho, 111 - 18° andar • Centro
01050-030 • São Paulo/SP
lasproconsultores.com.br

Fone: + 39-02 79 47 65 / Fax: + 39-02 78 44 97
Via Visconti di Modrone n° 8/10
20122 • Milão/Itália
edoardoricci.it

Este documento é cópia do original, assinado digitalmente por ORESTE NESTOR DE SOUZA LASPRO e Tribunal de Justica do Estado de Sao Paulo, protocolado em 17/01/2022 às 18:05 , sob o número WSJR22700008332
Para conferir o original, acesse o site https://esaj.tjsp.jus.br/pastadigital/pg/abrirConferenciaDocumento.do, informe o processo 1001028-12.2020.8.26.0575 e código 89100BC.

LASPRO
CONSULTORES

PORTARIA

72-1032 1 CT|AL/CB/RC

Fone: +55 11 3211-3010 / Fax: +55 11 3255-3727
R. Major Quedinho, 111 - 18° andar • Centro
01050-030 • São Paulo/SP
lasproconsultores.com.br

Fone: + 39-02 79 47 65 / Fax: + 39-02 78 44 97
Via Visconti di Modrone n° 8/10
20122 • Milão/Itália
edoardoricci.it

Este documento é cópia do original, assinado digitalmente por ORESTE NESTOR DE SOUZA LASPRO e Tribunal de Justica do Estado de Sao Paulo, protocolado em 17/01/2022 às 18:05 , sob o número WSJR22700008332
Para conferir o original, acesse o site https://esaj.tjsp.jus.br/pastadigital/pg/abrirConferenciaDocumento.do, informe o processo 1001028-12.2020.8.26.0575 e código 89100BC.

LASPRO
CONSULTORES

PREPOSTO: ANTONIO CARLOS QUINTILIANO

VI. CONCLUSÃO

38. A análise da documentação disponibilizada, aponta que a **TOP LINE** vem operando normalmente, tendo, no primeiro trimestre de 2021, apresentado crescimento em suas vendas e nos meses subsequentes até outubro de 2021, demonstrado cenário inverso. Entretanto, apesar do elevado custo de vendas, manteve margem suficiente para cobrir os gastos operacionais, encerrando com resultado superavitário, de forma acumulada de janeiro a outubro de 2021.

39. Conforme noticiado pelo site g1.globo.com[2] em 05 de outubro de 2021, a produção industrial registra queda em agosto de 2021,

[2] https://g1.globo.com/economia/noticia/2021/10/05/producao-industrial-cai-07percent-em-agosto.ghtml

Fone: +55 11 3211-3010 / Fax: +55 11 3255-3727
R. Major Quedinho, 111 - 18º andar • Centro
01050-030 • São Paulo/SP
lasproconsultores.com.br

Fone: + 39-02 79 47 65 / Fax: + 39-02 78 44 97
Via Visconti di Modrone nº 8/10
20122 • Milão/Itália
edoardoricci.it

Este documento é cópia do original, assinado digitalmente por ORESTE NESTOR DE SOUZA LASPRO e Tribunal de Justica do Estado de Sao Paulo, protocolado em 17/01/2022 às 18:05 , sob o número WSJR22700008332
Para conferir o original, acesse o site https://esaj.tjsp.jus.br/pastadigital/pg/abrirConferenciaDocumento.do, informe o processo 1001028-12.2020.8.26.0575 e código 89100BC.

LASPRO
CONSULTORES

onde **TOP LINE** acompanha à tendência do setor, porém indica a possibilidade de manutenção operacional e soerguimento operacional.

> *Produção industrial cai 0,7% em agosto, terceira queda consecutiva. Com o resultado, setor retrocede para patamar 2,9% abaixo do nível pré-pandemia. Recuperação da indústria tem sido afetada pelo encarecimento dos custos de produção, desabastecimento de matérias-primas e menor poder de compra das famílias.*

VII. ENCERRAMENTO

40. Esta Administradora Judicial informa que toda a documentação verificada para a elaboração do presente relatório encontra-se a disposição dos interessados, mediante agendamento prévio.

41. Sendo o que tinha para o momento, este Administrador Judicial se coloca à disposição de Vossa Excelência, dos nobres advogados da Recuperanda, dos credores, bem como do ilustre representante do Ministério Público para quaisquer esclarecimentos que se façam necessários.

Termos em que, pede deferimento.
São Paulo, 17 de janeiro de 2022.

72-1032 1 CT|AL/CB/RC

Fone: +55 11 3211-3010 / Fax: +55 11 3255-3727
R. Major Quedinho, 111 - 18° andar • Centro
01050-030 • São Paulo/SP
lasproconsultores.com.br

Fone: + 39-02 79 47 65 / Fax: + 39-02 78 44 97
Via Visconti di Modrone n° 8/10
20122 • Milão/Itália
edoardoricci.it

Este documento é cópia do original, assinado digitalmente por ORESTE NESTOR DE SOUZA LASPRO e Tribunal de Justica do Estado de Sao Paulo, protocolado em 17/01/2022 às 18:05 , sob o número WSJR22700008332
Para conferir o original, acesse o site https://esaj.tjsp.jus.br/pastadigital/pg/abrirConferenciaDocumento.do, informe o processo 1001028-12.2020.8.26.0575 e código 89100BC.

LASPRO
CONSULTORES

LASPRO CONSULTORES LTDA.
Administradora Judicial
Oreste Nestor de Souza Laspro
OAB/SP nº 98.628

72-1032 1 CT|AL/CB/RC

Fone: +55 11 3211-3010 / Fax: +55 11 3255-3727
R. Major Quedinho, 111 - 18º andar • Centro
01050-030 • São Paulo/SP
lasproconsultores.com.br

Fone: + 39-02 79 47 65 / Fax: + 39-02 78 44 97
Via Visconti di Modrone nº 8/10
20122 • Milão/Itália
edoardoricci.it

Este documento é cópia do original, assinado digitalmente por ORESTE NESTOR DE SOUZA LASPRO e Tribunal de Justica do Estado de Sao Paulo, protocolado em 17/01/2022 às 18:05 , sob o número WSJR22700008332
Para conferir o original, acesse o site https://esaj.tjsp.jus.br/pastadigital/pg/abrirConferenciaDocumento.do, informe o processo 1001028-12.2020.8.26.0575 e código 89100BC.